

URZĄD MIEJSKI W CHOCIWLU

20. 02. 2020

Lp.

Ref.

Załącznik
do Zarządzenia nr 7/2020
Burmistrza Chociwla
z dnia 21 stycznia 2020 r.

FORMULARZ NA REALIZACJĘ PROJEKTU INWESTYCYJNEGO W RAMACH BUDŻETU OBYWATELSKIEGO GMINY CHOCIWEL NA ROK 2020

1. WNIOSKODAWCA: W IMIENIU KOŁA PZW NA 6 "OKOŃ"
(Osoba zgłaszająca projekt) W CHOCIWLU

-Imię i nazwisko... PRZEMYSŁAW MOTYLIŃSKI

-data urodzenia.....

-adres zamieszkania

73-120 CHOCIWEL

-dane kontaktowe, nr telefonu.

..... Adres e-mail

2. TYTUŁ PROJEKTU:

..... WIATA DREWNIANA - "RYBACZÓWKA"
.....
.....
.....
.....
.....
.....

3. OPIS PROJEKTU: (należy krótko scharakteryzować projekt, podać jego lokalizację, czego dotyczy, jakie jest jego główny cel, jak jest potrzeba wskazująca na konieczność jego wykonania, do rozwiązania jakiego problemu się przyczyni, co poprawi, usprawni itp., zwięźle streszczenie projektu.)

PROJEKT DOTYCZY INWESTYCJI POREGALĄCEJ NA BUDOWIE WIATY
O KONSTRUKCJI DREWNIANEJ POD NAZWĄ "RYBACZÓWKA"
POWIERZCHNIA ZABUDOWY PO POWIERZCHNI PODKOZA 30 m²
6,00 x 5,00 m. POWIERZCHNIA PO OBRYSIE DACHU NG
ZAKŁAZONEGO PROJEKTU 43,20 m². DACH DWUSPADOWY -
POKRYTY BLACHĄ, JEDNA ŚCIANA O DŁUGOŚCI 6,00 m.

Z LEWEJ STRONY PEKNA WYKONANA Z DESEK DREWNIANY SKUPY
 OBSADZONE W KOTWACH STALOWYCH. CAKA WIATA ZBUDOWANA NA WYRÓWNIANYM
 PODKOZU BEZ FUNDAMENTÓW, BEZ WYLEWKI, BEZ TRWAŁEGO POWIĄZANIA Z GRUNTEM
 LOKALIZACJA PROJEKTU - DZIAŁKA NR. GEOD. NR. 251 OBRĘB I. M. CHOCIWIEL.....
 SKŁAD WYPOSAŻENIA: STOŁY I ŁAWKI DREWNIANE NA OK. 25 MIEJSC, GRILL, PALENSKI
 NA OGNISKO, PRZY WIACIE - POMIESZCZENIE POMOCNICZE (MAGAZYNOWE) O POW. 13,20m²
 NA DZIAŁCE NR. GEOD. 249 OBRĘB I. M. CHOCIWIEL W PASIE DROGOWYM PRZY OGRÓDZEM
 W ŚAMIEDZTWINIE Z DZIAŁKĄ NR. 252 STOJAKI NA ROWERY, GABLOTA INFORMACYJNA
 DLA WĘDKARZY. GŁÓWNYM CELEM PROJEKTU JEST STWORZENIE MIEJSCA DLA ORGANIZACJI
 ZAWODÓW WĘDKARSKICH, MIEJSCA INTEGRACJI RÓŻNYCH GRUP SPOŁECZNYCH.
 ZAWODY WĘDKARSKIE ORGANIZOWANE SĄ GŁÓWNYE PRZEZ KOŁO PZH NR. 6 „KOŁO”
 MEDNAKZE W OSTATNICH LATACH ZAWODY ORGANIZOWAŁY SĄSIEDNIE KOŁO
 NR KOŁO „IWA”, KOŁO „KORYCZAK” ZE STARGARDU. PO KAZDYM ZAWODACH
 ORGANIZOWANE SĄ PODZĘSTWY DLA WĘDKARZY.
 WIATA „RYBAŁOŃKA” I JEJ WYPOSAŻENIE WSPRANIEKA BY ORGANIZACJA ZAWODÓW
 SZCZEGÓLNE PRZY MIEJSCACH MARNAKACH POGODOWYCH
 DOTYCZĄCZAS BRAK JEST TEGO TYPU INFRASTRUKTURY W OBRĘBIE
 „ALEJKI NAD JEZIOREM”, WIATA „RYBAŁOŃKA” BYŁA BY OGÓLNO DOSTĘPNA
 DLA MIESZKAŃCÓW MIASTA I GMINY A TAKŻE DLA TURYSTÓW. MIAŁA BY CHARAKTER
 BUDOWNI REKREACYJNEJ. PROJEKT PRZEMOJĘ ZASTOSOWANIE ROZWIĄZAŃ
 SPRAJAJĄCYCH OCHRONIE ŚRODOWISKA I KLIMATU. OGÓLNO DOSTĘPNOŚĆ
 POPRAWI ATRAKCYJNOŚĆ, CHOCIMKA, MOŻE PRZYCZYNIĆ SIĘ DO MIĘKSZEJ
 AKTYWIZACJI WĘD. MIESZKAŃCÓW „RYBAŁOŃKA” SŁUŻYĆ BĘDZIE ZASPOKOJENIU
 ZPIOROWYCH POTRZEB MIESZKAŃCÓW MIĘDZY INNYMI ROZWOJOMI SPORTU
 WĘDKARSKIEGO, ROZWOJOMI TURYSTYKI I TERENÓW REKREACYJNYCH.....

MAJĄC NA WZGLĘDZIE POKYZZSZE ARGUMENTY W MOSKODAWCA WSKAZUJE NA
 POTRZEBĘ WYKONANIA INWESTYCJI POD NAZWĄ WIATA DREWNIANA „RYBAŁOŃKA”

4. WSTĘPNA WYCENA KOSZTÓW REALIZACJI PROJEKTU (należy oszacować
 wszystkie koszty poszczególnych działań realizacyjnych w ramach projektu, łączny koszt
 projektu musi być zgodny z zarządzeniem Burmistrza Chociwla określającym wysokość
 środków budżetowych przeznaczonych na realizację inwestycji w ramach Budżetu
 Obywatelskiego na dany rok 2020)

| RODZAJ ROBÓT | SZACOKANY KOSZT BRUTTO |
|------------------------------------|------------------------|
| - PRZYKOTOWANIE PODKOZA | 4.000,00 zł |
| - WIATA + POMIESZCZENIE POMOCNICZE | 16.800,00 zł |
| - ROMOCIZNA | 3.000,00 zł |
| - STOŁY I ŁAWKI | 4.700,00 zł |
| - GABLOTA I STOJAKI NA ROWERY | 1.500,00 zł |
| SZACOKANE KOSZTY OGÓLEM: | 30.000,00 zł |

ZAKŁOZNIKI - 5 szt.

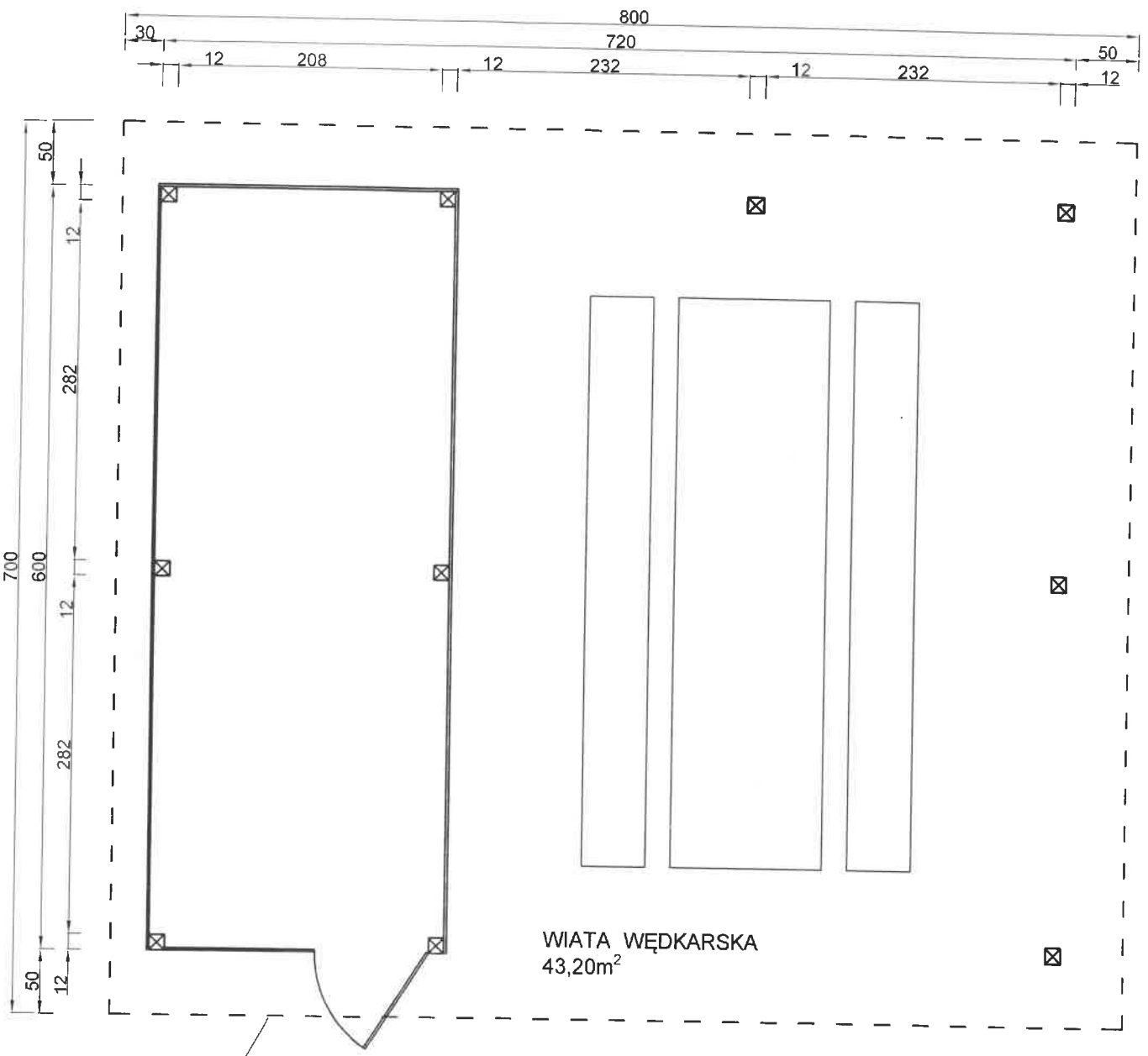

WIATA WĘDKARSKA
43,20m²

Obrys dachu

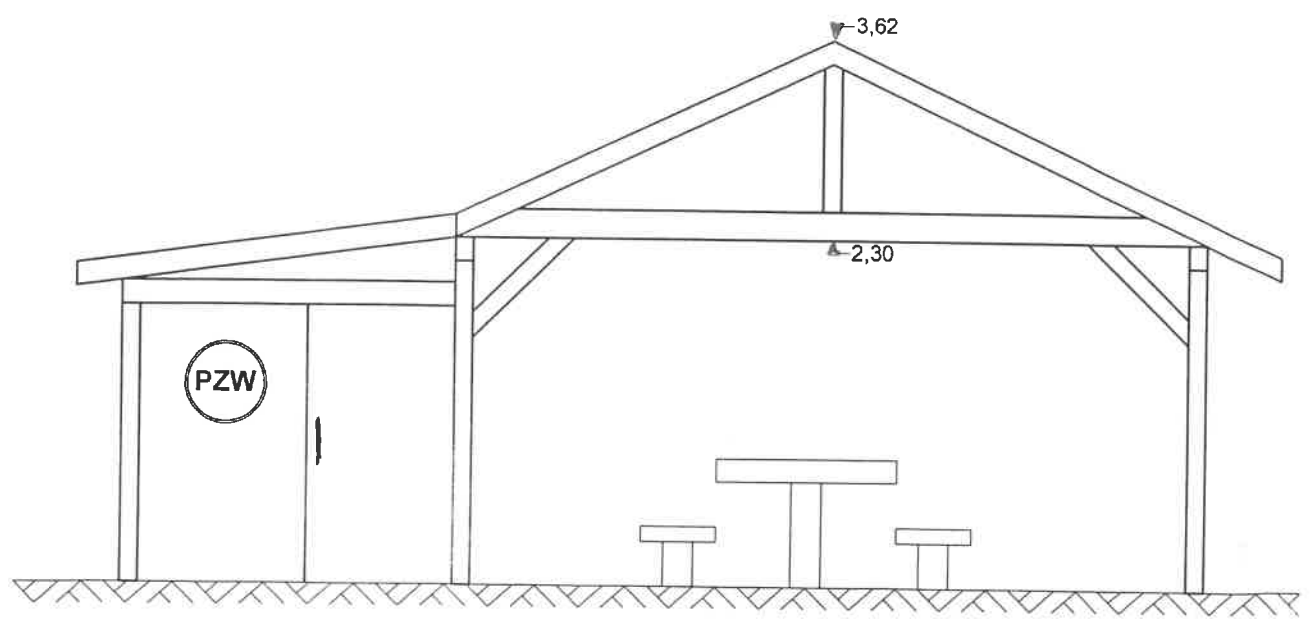

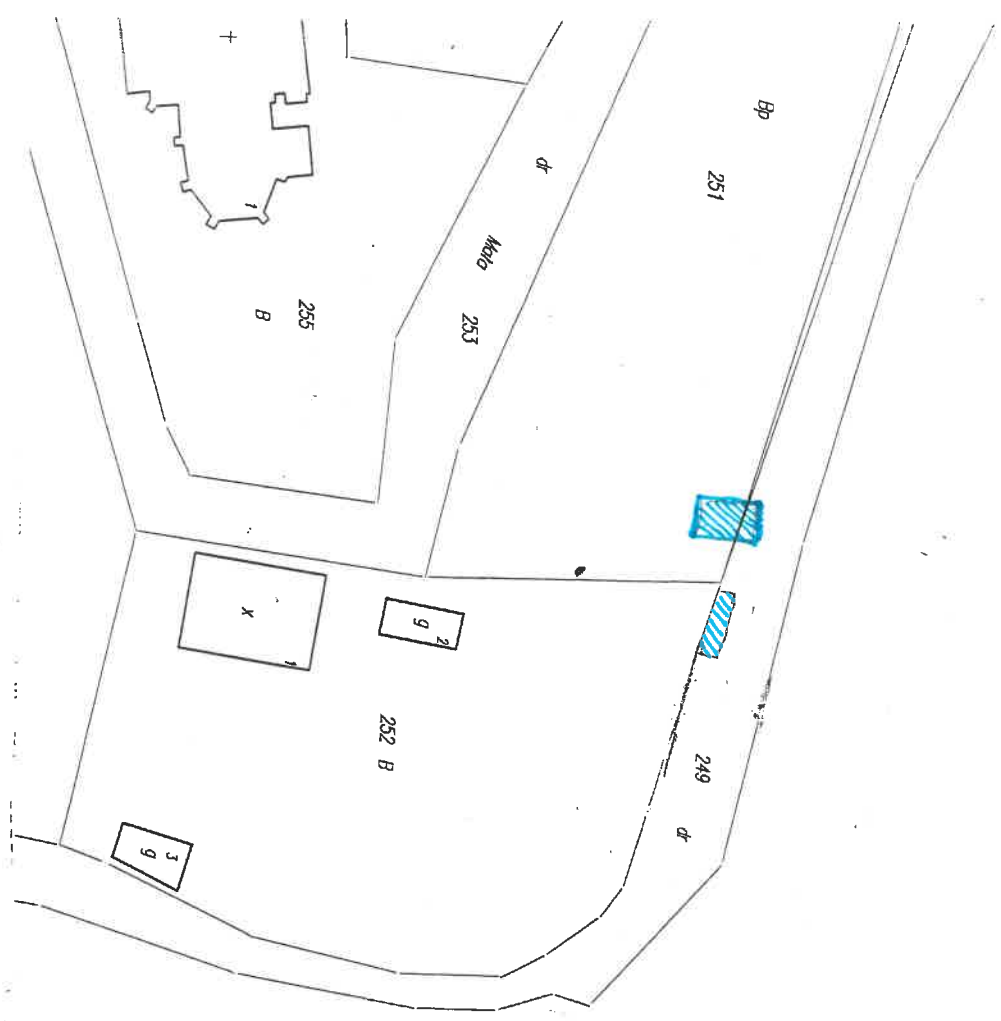

SKALA 1:1000

